

# Дослідник, сучасність

Ім'я Пол Мартін Місце народження \_\_\_\_\_ Стать Чол  
 Місце проживання \_\_\_\_\_ Рід занять Придиральник (Науковець) Вік 45

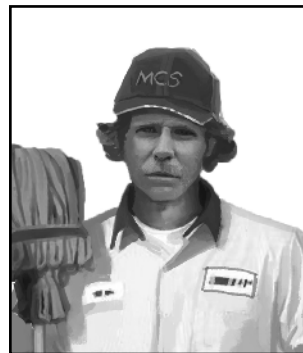

**СПОКЛИК?**  
**ЖТУЛУХУ**  
 40-річний ювілей  
 1981~2021

Характеристики

|            |      |       |       |               |      |       |       |               |             |          |           |
|------------|------|-------|-------|---------------|------|-------|-------|---------------|-------------|----------|-----------|
| СИЛ        | Звич | Висок | Екстр | РОЗ           | Звич | Висок | Екстр | Очки здоров'я | Максимальне | Поточе   |           |
|            | 50   | 25    | 10    |               | 70   | 35    | 14    |               | 13          |          |           |
| СТА        | Звич | Висок | Екстр | ВОЛ           | Звич | Висок | Екстр | Очки магії    | Максимальне | Поточе   |           |
|            | 60   | 30    | 12    |               | 55   | 27    | 11    |               | 11          |          |           |
| СПР        | Звич | Висок | Екстр | ПРИ           | Звич | Висок | Екстр | Талан         | Початковий  | Поточний |           |
|            | 70   | 35    | 14    |               | 70   | 35    | 14    |               | 55          |          |           |
| ІНТ<br>ЦЕІ | Звич | Висок | Екстр | ОСВ<br>ЗНАННЯ | Звич | Висок | Екстр | Глузд         | Початковий  | Поточний | Божевілля |
|            | 60   | 30    | 12    |               | 90   | 45    | 18    |               | 55          |          | 11        |

Макс. глузд  Тимчасове божевілля  Повне божевілля  Глибока рана  Непритомність  При смерті

Уміння

|                                                          |      |       |       |                                                           |      |       |       |                                                                |      |       |       |
|----------------------------------------------------------|------|-------|-------|-----------------------------------------------------------|------|-------|-------|----------------------------------------------------------------|------|-------|-------|
| <input type="checkbox"/> Антропология (01%)              | Звич | Висок | Екстр | <input type="checkbox"/> Маскування (05%)                 | Звич | Висок | Екстр | <input type="checkbox"/> _____ (01%)                           | Звич | Висок | Екстр |
| <input type="checkbox"/> Археология (01%)                |      |       |       | <input type="checkbox"/> Медицина (01%)                   |      |       |       | <input type="checkbox"/> Пилотування                           |      |       |       |
| <input type="checkbox"/> Бій (рукопашний) (25%)          | 25   | 12    | 5     | <input type="checkbox"/> _____ (05%)                      |      |       |       | <input type="checkbox"/> Плавання (20%)                        | 20   | 10    | 4     |
| <input type="checkbox"/> Бій                             |      |       |       | <input type="checkbox"/> _____ (05%)                      |      |       |       | <input type="checkbox"/> Пошук прихованого (25%)               | 65   | 32    | 13    |
| <input type="checkbox"/> _____                           |      |       |       | <input type="checkbox"/> _____                            |      |       |       | <input type="checkbox"/> Правознавство (05%)                   |      |       |       |
| <input type="checkbox"/> Бухгалтерія (05%)               |      |       |       | <input type="checkbox"/> Міти Ктулху (00%)                |      |       |       | <input type="checkbox"/> Природознавство (10%)                 | 10   | 5     | 2     |
| <input type="checkbox"/> _____ (10%)                     |      |       |       | <input type="checkbox"/> Латина (01%)                     | 45   | 22    | 9     | <input type="checkbox"/> Психологія (01%)                      |      |       |       |
| <input type="checkbox"/> Вистежування (10%)              | 10   | 5     | 2     | <input type="checkbox"/> _____                            |      |       |       | <input type="checkbox"/> Психологія (10%)                      |      |       |       |
| <input type="checkbox"/> Водіння (20%)                   | 60   | 30    | 12    | <input type="checkbox"/> Англійська (ОСВ)                 | 90   | 45    | 18    | <input type="checkbox"/> Ремонт (електрика) (10%)              | 50   | 25    | 10    |
| <input type="checkbox"/> Вправність рук (10%)            | 10   | 5     | 2     | <input type="checkbox"/> _____                            |      |       |       | <input type="checkbox"/> Ремонт (механіка) (10%)               | 60   | 30    | 12    |
| <input type="checkbox"/> Достаток (00%)                  | 45   | 22    | 9     | <input type="checkbox"/> Біологія (01%)                   | 50   | 25    | 10    | <input type="checkbox"/> Слух (20%)                            | 25   | 12    | 5     |
| <input type="checkbox"/> Електроніка (01%)               |      |       |       | <input type="checkbox"/> Фізика                           | 50   | 25    | 10    | <input type="checkbox"/> Слюсарство (01%)                      |      |       |       |
| <input type="checkbox"/> Залюкування (15%)               | 15   | 7     | 3     | <input type="checkbox"/> Хімія                            | 70   | 35    | 14    | <input type="checkbox"/> Стрибок (20%)                         | 20   | 10    | 4     |
| <input type="checkbox"/> Історія (05%)                   |      |       |       | <input type="checkbox"/> Непомітність (20%)               | 20   | 10    | 4     | <input type="checkbox"/> Стрільба (гвинтівка / дробовик) (25%) | 25   | 12    | 5     |
| <input type="checkbox"/> Керування важкою технікою (01%) |      |       |       | <input type="checkbox"/> Обман (05%)                      |      |       |       | <input type="checkbox"/> Стрільба (пістолет) (20%)             | 20   | 10    | 4     |
| <input type="checkbox"/> Кидання (20%)                   | 20   | 10    | 4     | <input type="checkbox"/> Окультизм (05%)                  |      |       |       | <input type="checkbox"/> _____                                 |      |       |       |
| <input type="checkbox"/> Користування бібліотекою (20%)  | 20   | 10    | 4     | <input type="checkbox"/> Орієнтування на місцевості (10%) | 10   | 5     | 2     | <input type="checkbox"/> Стрільба                              |      |       |       |
| <input type="checkbox"/> Користування комп'ютером (05%)  | 55   | 27    | 11    | <input type="checkbox"/> Оцінка майна (05%)               |      |       |       | <input type="checkbox"/> Ухиляння (половина СПР)               | 35   | 17    | 7     |
| <input type="checkbox"/> Лазіння (20%)                   | 20   | 10    | 4     | <input type="checkbox"/> Переконливість (10%)             | 65   | 32    | 13    | <input type="checkbox"/> Шарм (15%)                            | 15   | 7     | 3     |
|                                                          |      |       |       | <input type="checkbox"/> Перша допомога (30%)             | 30   | 15    | 6     | <input type="checkbox"/> _____                                 |      |       |       |

Бій

|            |         |          |           |           |              |                       |                     |
|------------|---------|----------|-----------|-----------|--------------|-----------------------|---------------------|
| Зброя      | Уміння  | Пошкодж. | К-ть атак | Дальність | К-ть набойів | Показник несправності | Переміщення         |
| Рукопашний | 25 12 5 | 1КЗ + БП | 1         | -         | -            | -                     | 7                   |
|            |         |          |           |           |              |                       | Будова              |
|            |         |          |           |           |              |                       | 0                   |
|            |         |          |           |           |              |                       | Ухиляння            |
|            |         |          |           |           |              |                       | 35 17 7             |
|            |         |          |           |           |              |                       | Бонусні пошкодження |
|            |         |          |           |           |              |                       |                     |

## Моя історія

---

---

---

---

---

---

---

---

### ПРИМІТКИ:

*Ви закінчили університет за спеціальністю «Хімія». Ніколи не любили працювати на когось іншого, але після роботи в лабораторії побачили вільну нішу на ринку і разом з Ширлі заснували спеціалізовану клінічну компанію. Ваш племінник Саймон допомагає вам у вільний час.*

## Передісторія

**Опис зовнішності** Пол дбає про свою фізичну форму. Йому не подобається сиве волосся, тож він таємно підфарбовує його, щоб приховати ознаки старіння.

**Переконання і вірування** У науки є всі відповіді – немає нічого, що не можна пояснити науковим методом!

**Важливі люди** Ширлі Мартін, дружина (вони познайомилися в університеті). Ширлі трохи постаріла за цей час, але вони досі разом і вона завжди поряд. Саймон Джонсон, племінник Ширлі (осиротів у віці 10 років, відтоді його виховують Пол і Ширлі).  
**Важливі місця** Дім там, де твоє серце.

**Цінні речі** Шкільна медаль за високі знання природничих наук.

## Спорядження і майно

Захисний спецодяг \_\_\_\_\_  
Обладнання і засоби для прибирання \_\_\_\_\_  
Службовий фургон \_\_\_\_\_  
Смартфон \_\_\_\_\_

**Риси** Попри свій науковий світогляд, Пол залишається мрійником. Крім того, він трохи пихатий і зарозумілий.

**Травми та шрами** \_\_\_\_\_  
\_\_\_\_\_  
\_\_\_\_\_

**Фобії та манії** \_\_\_\_\_  
\_\_\_\_\_  
\_\_\_\_\_

**Фоліанти та заклинання** \_\_\_\_\_  
\_\_\_\_\_  
\_\_\_\_\_

**Дивні події та зустрічі** \_\_\_\_\_  
\_\_\_\_\_  
\_\_\_\_\_

## Багатство

У кишені \_\_\_\_\_  
Заощадження \_\_\_\_\_  
Активи \_\_\_\_\_  
\_\_\_\_\_  
\_\_\_\_\_

## Супутники

Перс. \_\_\_\_\_  
Гравець \_\_\_\_\_

Перс. \_\_\_\_\_  
Гравець \_\_\_\_\_

Перс. \_\_\_\_\_  
Гравець \_\_\_\_\_



Перс. \_\_\_\_\_  
Гравець \_\_\_\_\_

Перс. \_\_\_\_\_  
Гравець \_\_\_\_\_

Перс. \_\_\_\_\_  
Гравець \_\_\_\_\_

## Пам'ятка

### Кидки на вміння та характеристики

|               |                           |                 |                    |                    |                          |                  |
|---------------|---------------------------|-----------------|--------------------|--------------------|--------------------------|------------------|
| Рівні успіхи: | Цілковитий провал 100/96+ | Провал > уміння | Звичайний ≤ уміння | Високий 1/2 уміння | Екстремальний 1/3 уміння | Феноменальний 01 |
|---------------|---------------------------|-----------------|--------------------|--------------------|--------------------------|------------------|

Перекид: треба виправдати перекид.

Бойові кидки чи кидки на глузд перекинути не можна.

### Рани та відновлення

Перша допомога відновлює 1 ОЗ Медицина відновлює 1К3 ОЗ

Глибока рана = втрата ≥ 1/2 макс. ОЗ за одну атаку

ОЗ дорівнюють 0 (без глибокої рани) = непритомність

ОЗ дорівнюють 0 (з глибокою раною) = при смерті

При смерті: перша допомога = тимч. стабіліз.; далі потрібна медицина

Темп відновлення (без глибокої рани): 1 ОЗ за день

Темп відновлення (з глибокою раною): 1 кидок на відновлення за тиждень

# Дослідник, сучасність

Ім'я Ширлі Мартін Місце народження \_\_\_\_\_ Стать Жін

Місце проживання \_\_\_\_\_ Рід занять Придиральниця (у минулому акторка) Вік 43



СПОКЛИК?  
КТУЛХУ  
40-річний ювілей  
1981~2021

Характеристики

|            |      |       |       |               |       |       |       |               |             |            |             |        |
|------------|------|-------|-------|---------------|-------|-------|-------|---------------|-------------|------------|-------------|--------|
| СИЛ        | Звич | Висок | Екстр | РОЗ           | Звич  | Висок | Екстр | Очки здоров'я | Максимальне | Поточе     |             |        |
|            | 45   | 22    | 9     |               | 55    | 27    | 11    |               | 11          |            |             |        |
|            | СТА  | Звич  | Висок |               | Екстр | ВОЛ   | Звич  | Висок         | Екстр       | Очки магії | Максимальне | Поточе |
|            |      | 55    | 27    |               | 11    |       | 40    | 20            | 8           |            | 8           |        |
| СПР        | Звич | Висок | Екстр | ПРИ           | Звич  | Висок | Екстр | Талан         | Початковий  | Поточний   |             |        |
|            | 70   | 35    | 14    |               | 55    | 27    | 11    |               | 40          |            |             |        |
| ІНТ<br>ЦЕІ | Звич | Висок | Екстр | ОСВ<br>ЗНАННЯ | Звич  | Висок | Екстр | Глузд         | Початковий  | Поточний   | Божевілля   |        |
|            | 70   | 35    | 14    |               | 75    | 37    | 15    |               | 40          |            | 8           |        |

Макс. глузд  Тимчасове божевілля  Повне божевілля  Глибока рана  Непритомність  При смерті

Уміння

|                                                          |      |       |       |                                                                               |    |    |    |                                                                |      |       |       |
|----------------------------------------------------------|------|-------|-------|-------------------------------------------------------------------------------|----|----|----|----------------------------------------------------------------|------|-------|-------|
| <input type="checkbox"/> Антропология (01%)              | Звич | Висок | Екстр | <input type="checkbox"/> Маскування (05%)                                     | 40 | 20 | 8  | <input type="checkbox"/> _____ (01%)                           | Звич | Висок | Екстр |
| <input type="checkbox"/> Археология (01%)                |      |       |       | <input type="checkbox"/> Медицина (01%)                                       |    |    |    | <input type="checkbox"/> Пілотування                           |      |       |       |
| <input type="checkbox"/> Бій (рукопашний) (25%)          | 35   | 17    | 7     | <input type="checkbox"/> <u>Акторство</u> (05%)<br><i>Мистецтво / ремесло</i> | 60 | 30 | 12 | <input type="checkbox"/> Плавання (20%)                        | 20   | 10    | 4     |
| <input type="checkbox"/> <u>Бій</u>                      |      |       |       | <input type="checkbox"/> _____                                                |    |    |    | <input type="checkbox"/> Пошук прихованого (25%)               | 65   | 32    | 13    |
| <input type="checkbox"/> _____                           |      |       |       | <input type="checkbox"/> Міти Ктулху (00%)                                    |    |    |    | <input type="checkbox"/> Правознавство (05%)                   |      |       |       |
| <input type="checkbox"/> Бухгалтерія (05%)               |      |       |       | <input type="checkbox"/> _____ (01%)<br><i>Мова (іноземна)</i>                |    |    |    | <input type="checkbox"/> Природознавство (10%)                 | 10   | 5     | 2     |
| <input type="checkbox"/> <u>Вживання</u> (10%)           |      |       |       | <input type="checkbox"/> _____                                                |    |    |    | <input type="checkbox"/> Психологія (10%)                      | 65   | 32    | 13    |
| <input type="checkbox"/> Вистежування (10%)              | 10   | 5     | 2     | <input type="checkbox"/> <u>Англійська</u> (ОСВ)                              | 75 | 37 | 15 | <input type="checkbox"/> Ремонт (електрика) (10%)              |      |       |       |
| <input type="checkbox"/> Водіння (20%)                   | 20   | 10    | 4     | <input type="checkbox"/> <u>Біологія</u> (01%)<br><i>Наука</i>                | 20 | 10 | 4  | <input type="checkbox"/> Ремонт (механіка) (10%)               | 10   | 5     | 2     |
| <input type="checkbox"/> Вправність рук (10%)            | 10   | 5     | 2     | <input type="checkbox"/> <u>Хімія</u>                                         | 25 | 12 | 5  | <input type="checkbox"/> Слух (20%)                            | 65   | 32    | 13    |
| Достаток (00%)                                           | 25   | 12    | 5     | <input type="checkbox"/> _____                                                |    |    |    | <input type="checkbox"/> Слюсарство (01%)                      |      |       |       |
| <input type="checkbox"/> Електроніка (01%)               |      |       |       | <input type="checkbox"/> Непомітність (20%)                                   | 20 | 10 | 4  | <input type="checkbox"/> Стрибок (20%)                         | 20   | 10    | 4     |
| <input type="checkbox"/> Залюкування (15%)               | 15   | 7     | 3     | <input type="checkbox"/> Обман (05%)                                          |    |    |    | <input type="checkbox"/> Стрільба (гвинтівка / дробовик) (25%) | 25   | 12    | 5     |
| <input type="checkbox"/> Історія (05%)                   | 30   | 15    | 6     | <input type="checkbox"/> Окультизм (05%)                                      |    |    |    | <input type="checkbox"/> Стрільба (пістолет) (20%)             | 20   | 10    | 4     |
| <input type="checkbox"/> Керування важкою технікою (01%) |      |       |       | <input type="checkbox"/> Орієнтування на місцевості (10%)                     | 10 | 5  | 2  | <input type="checkbox"/> _____                                 |      |       |       |
| <input type="checkbox"/> Кидання (20%)                   | 20   | 10    | 4     | <input type="checkbox"/> Оцінка майна (05%)                                   |    |    |    | <input type="checkbox"/> <u>Стрільба</u>                       |      |       |       |
| <input type="checkbox"/> Користування бібліотекою (20%)  | 20   | 10    | 4     | <input type="checkbox"/> Переконливість (10%)                                 | 65 | 32 | 13 | <input type="checkbox"/> Ухиляння (половина СПР)               | 35   | 17    | 7     |
| <input type="checkbox"/> Користування комп'ютером (05%)  |      |       |       | <input type="checkbox"/> Перша допомога (30%)                                 | 30 | 15 | 6  | <input type="checkbox"/> Шарм (15%)                            | 55   | 27    | 11    |
| <input type="checkbox"/> Лазіння (20%)                   | 20   | 10    | 4     |                                                                               |    |    |    |                                                                |      |       |       |

Бій

|            |         |          |           |           |              |                       |                     |         |
|------------|---------|----------|-----------|-----------|--------------|-----------------------|---------------------|---------|
| Зброя      | Уміння  | Пошкодж. | К-ть атак | Дальність | К-ть набойів | Показник несправності | Переміщення         | 7       |
| Рукопашний | 35 17 7 | 1КЗ + БП | 1         | -         | -            | -                     | Будова              | 0       |
|            |         |          |           |           |              |                       | Ухиляння            | 35 17 7 |
|            |         |          |           |           |              |                       | Бонусні пошкодження |         |



**Моя історія**

\_\_\_\_\_

\_\_\_\_\_

\_\_\_\_\_

\_\_\_\_\_

\_\_\_\_\_

\_\_\_\_\_

**ПРИМІТКИ:**

*У молодості ви мріяли стати професійною акторкою, але одруження й виховання сина сестри перешкодили цьому. Можливо, приїзд знімальної групи дозволить відродити акторську кар'єру?*

**Передісторія**

**Опис зовнішності** *Ширлі трохи запустила себе, але приїзд знімальної групи став поштовхом щось змінити – вона причепурилася перед камерами й стала надзвичайно привабливою, як для прибиральниці.*

**Переконання і вірування** *Вона ніколи не зізнається в цьому Полу, але Ширлі відчуває, що окултизм реальний, і що наука точно не має відповідей на всі питання.*

**Важливі люди** *Пол, її чоловік. Вона відмовилася від кар'єри, щоб підтримувати його і виховувати племінника Саймона після загибелі сестри та зятя. Бувають миті, коли вона жалкує, що пожертвувала своїм життям заради чоловіків, з якими живе.*

**Важливі місця** *Могила її сестри, Тріші. Вона полюбляє ходити туди, щоб пожалітися на те, що її засмучує, знаючи, що Тріша не має іншого вибору, крім як вислухати (на відміну від усіх інших).*

**Цінні речі** *Альбом газетних вирізок, в якому зібрані всі рецензії, листівки та фотографії з її короткої, але не позбавленої визнання акторської кар'єри.*

**Спорядження і майно**

*Захисний спецодя*  
*Обладнання та засоби для прибирання*  
*Косметичка з маленьким дзеркальцем*  
*Дуже старий мобільний телефон*

**Риси**

*Трохи дратівлива, але доброзичлива, Ширлі хоче, щоб люди з її оточення підтримали її бажання змінитись на краще.*

**Травми та шрами**

**Фобії та манії**

**Фоліанти та заклинання**

**Дивні події та зустрічі**

**БАГАТСТВО**

**У кишені**

**Заощадження**

**Активи**

**Супутники**

Перс. \_\_\_\_\_

Гравець \_\_\_\_\_

Перс. \_\_\_\_\_

Гравець \_\_\_\_\_

Перс. \_\_\_\_\_

Гравець \_\_\_\_\_



Перс. \_\_\_\_\_

Гравець \_\_\_\_\_

Перс. \_\_\_\_\_

Гравець \_\_\_\_\_

Перс. \_\_\_\_\_

Гравець \_\_\_\_\_

**Пам'ятка**

**Кидки на вміння та характеристики**

|               |                           |                 |                    |                    |                          |                  |
|---------------|---------------------------|-----------------|--------------------|--------------------|--------------------------|------------------|
| Рівні успіху: | Цілковитий провал 100%/6+ | Провал > уміння | Звичайний ≤ уміння | Високий 1/2 уміння | Екстремальний 1/3 уміння | Феноменальний 01 |
|---------------|---------------------------|-----------------|--------------------|--------------------|--------------------------|------------------|

Перекид: треба виправдати перекид.

Бойові кидки чи кидки на глузд перекинути не можна.

**Рани та відновлення**

Перша допомога відновлює 1 ОЗ Медицина відновлює 1К3 ОЗ

Глибока рана = втрата ≥ 1/2 макс. ОЗ за одну атаку

ОЗ дорівнюють 0 (без глибокої рани) = непритомність

ОЗ дорівнюють 0 (з глибокою ранюю) = при смерті

При смерті: перша допомога = тимч. стабіліз.; далі потрібна медицина

Темп відновлення (без глибокої рани): 1 ОЗ за день

Темп відновлення (з глибокою ранюю): 1 кидок на відновлення за тиждень

# Дослідник, сучасність

Ім'я Саймон Джонсон Місце народження \_\_\_\_\_ Стать Чол  
 Місце проживання \_\_\_\_\_ Рід занять Студент Вік 20

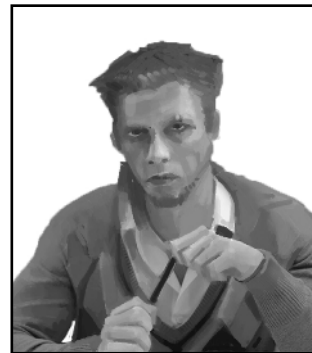

**СПОКЛИК?**  
**КТУЛХУ**  
 40-річний повілець  
 1981~2021

Характеристики

|            |      |       |       |               |      |       |       |               |             |          |           |
|------------|------|-------|-------|---------------|------|-------|-------|---------------|-------------|----------|-----------|
| СИЛ        | Звич | Висок | Екстр | РОЗ           | Звич | Висок | Екстр | Очки здоров'я | Максимальне | Поточе   |           |
|            | 70   | 35    | 14    |               | 50   | 25    | 10    |               | 12          |          |           |
| СТА        | Звич | Висок | Екстр | ВОЛ           | Звич | Висок | Екстр | Очки магії    | Максимальне | Поточе   |           |
|            | 75   | 37    | 15    |               | 40   | 20    | 8     |               | 8           |          |           |
| СПР        | Звич | Висок | Екстр | ПРИ           | Звич | Висок | Екстр | Талант        | Початковий  | Поточний |           |
|            | 70   | 35    | 14    |               | 60   | 30    | 12    |               | 40          |          |           |
| ІНТ<br>ЦЕІ | Звич | Висок | Екстр | ОСВ<br>ЗНАННЯ | Звич | Висок | Екстр | Глузд         | Початковий  | Поточний | Божевілля |
|            | 75   | 37    | 15    |               | 75   | 37    | 15    |               | 40          |          | 8         |

Макс. глузд  Тимчасове божевілля  Повне божевілля  Глибока рана  Непритомність  При смерті

Уміння

|                                                          |      |       |       |                                                                                |      |       |       |                                                                |      |       |       |
|----------------------------------------------------------|------|-------|-------|--------------------------------------------------------------------------------|------|-------|-------|----------------------------------------------------------------|------|-------|-------|
| <input type="checkbox"/> Антропология (01%)              | Звич | Висок | Екстр | <input type="checkbox"/> Маскування (05%)                                      | Звич | Висок | Екстр | <input type="checkbox"/> _____ (01%)                           | Звич | Висок | Екстр |
| <input type="checkbox"/> Археология (01%)                |      |       |       | <input type="checkbox"/> Медицина (01%)                                        |      |       |       | <input type="checkbox"/> Пілотування                           |      |       |       |
| <input type="checkbox"/> Бій (рукопашний) (25%)          | 25   | 12    | 5     | <input type="checkbox"/> <u>Фотографія</u> (05%)<br><i>Мистецтво / ремесло</i> | 60   | 30    | 12    | <input type="checkbox"/> Плавання (20%)                        | 20   | 10    | 4     |
| <input type="checkbox"/> <u>Бій</u>                      |      |       |       | <input type="checkbox"/> _____                                                 |      |       |       | <input type="checkbox"/> Пошук прихованого (25%)               | 65   | 32    | 13    |
| <input type="checkbox"/> _____                           |      |       |       | <input type="checkbox"/> Міти Ктулху (00%)                                     |      |       |       | <input type="checkbox"/> Правознавство (05%)                   |      |       |       |
| <input type="checkbox"/> Бухгалтерія (05%)               |      |       |       | <input type="checkbox"/> _____ (01%)<br><i>Мова (іноземна)</i>                 |      |       |       | <input type="checkbox"/> Природознавство (10%)                 | 10   | 5     | 2     |
| <input type="checkbox"/> <u>Вживання</u> (10%)           |      |       |       | <input type="checkbox"/> _____                                                 |      |       |       | <input type="checkbox"/> Психологія (10%)                      | 10   | 5     | 2     |
| <input type="checkbox"/> Вистежування (10%)              | 10   | 5     | 2     | <input type="checkbox"/> _____                                                 |      |       |       | <input type="checkbox"/> Ремонт (електрика) (10%)              | 35   | 17    | 7     |
| <input type="checkbox"/> Водіння (20%)                   | 40   | 20    | 8     | <input type="checkbox"/> <u>Англійська</u> (ОСВ)                               | 75   | 37    | 15    | <input type="checkbox"/> Ремонт (механіка) (10%)               | 45   | 22    | 9     |
| <input type="checkbox"/> Вправність рук (10%)            | 10   | 5     | 2     | <input type="checkbox"/> <u>Фізика</u> (01%)<br><i>Наука</i>                   | 40   | 20    | 8     | <input type="checkbox"/> Слух (20%)                            | 65   | 32    | 13    |
| <input type="checkbox"/> Достаток (00%)                  | 20   | 10    | 4     | <input type="checkbox"/> <u>Хімія</u>                                          | 50   | 25    | 10    | <input type="checkbox"/> Слюсарство (01%)                      |      |       |       |
| <input type="checkbox"/> Електроніка (01%)               |      |       |       | <input type="checkbox"/> _____                                                 |      |       |       | <input type="checkbox"/> Стрибок (20%)                         | 20   | 10    | 4     |
| <input type="checkbox"/> Залюкування (15%)               | 15   | 7     | 3     | <input type="checkbox"/> Непомітність (20%)                                    | 20   | 10    | 4     | <input type="checkbox"/> Стрільба (гвинтівка / дробовик) (25%) | 25   | 12    | 5     |
| <input type="checkbox"/> Історія (05%)                   |      |       |       | <input type="checkbox"/> Обман (05%)                                           |      |       |       | <input type="checkbox"/> Стрільба (пістолет) (20%)             | 20   | 10    | 4     |
| <input type="checkbox"/> Керування важкою технікою (01%) |      |       |       | <input type="checkbox"/> Окультизм (05%)                                       |      |       |       | <input type="checkbox"/> _____<br><i>Стрільба</i>              |      |       |       |
| <input type="checkbox"/> Кидання (20%)                   | 20   | 10    | 4     | <input type="checkbox"/> Орієнтування на місцевості (10%)                      | 10   | 5     | 2     | <input type="checkbox"/> Ухиляння (половина СПР)               | 35   | 17    | 7     |
| <input type="checkbox"/> Користування бібліотекою (20%)  | 65   | 32    | 13    | <input type="checkbox"/> Оцінка майна (05%)                                    |      |       |       | <input type="checkbox"/> Шарм (15%)                            | 15   | 7     | 3     |
| <input type="checkbox"/> Користування комп'ютером (05%)  | 65   | 32    | 13    | <input type="checkbox"/> Переконливість (10%)                                  | 55   | 27    | 11    | <input type="checkbox"/> _____                                 |      |       |       |
| <input type="checkbox"/> Лазіння (20%)                   | 20   | 10    | 4     | <input type="checkbox"/> Перша допомога (30%)                                  | 30   | 15    | 6     | <input type="checkbox"/> _____                                 |      |       |       |

Бій

|            |         |          |           |           |              |                       |                     |
|------------|---------|----------|-----------|-----------|--------------|-----------------------|---------------------|
| Зброя      | Уміння  | Пошкодж. | К-ть атак | Дальність | К-ть набойів | Показник несправності | Переміщення         |
| Рукопашний | 25 12 5 | 1К3 + БП | 1         | -         | -            | -                     | 9                   |
| _____      |         | _____    | _____     | _____     | _____        | _____                 | Будова              |
| _____      |         | _____    | _____     | _____     | _____        | _____                 | 0                   |
| _____      |         | _____    | _____     | _____     | _____        | _____                 | Ухиляння            |
| _____      |         | _____    | _____     | _____     | _____        | _____                 | 35 17 7             |
| _____      |         | _____    | _____     | _____     | _____        | _____                 | Бонусні пошкодження |
| _____      |         | _____    | _____     | _____     | _____        | _____                 |                     |

## Моя історія

\_\_\_\_\_

\_\_\_\_\_

\_\_\_\_\_

\_\_\_\_\_

\_\_\_\_\_

### ПРИМІТКИ:

*Ви приїхали допомогти з цією роботою тільки тому, що не придумали гарної відмовки... Вам цікаво спостерігати за роботою знімальної групи, але ви не бачите сенсу в телешоу про придиральників!*

## Передісторія

### Опис зовнішності

*Для його віку він на диво стриманий. Радше вдумливий, ніж похмурий. Часто здається, що думками він десь далеко.*

### Переконання і вірування

*Доля? Карма? Все це дурниці. У житті є тільки те, що ти робиш, і це все залежить тільки від тебе самого.*

**Важливі люди** *Його тітка і дядько, Ширлі та Пол Мартіни. Він вдячний їм за те, що вони прийняли його після того, як його батьки загинули. Ця вдячність – головна причина, чому він вивчає хімію в університеті (хоча хотів би вивчати фотографію).*

### Важливі місця

*Університет – єдине місце, де він може жити власним життям без дядька Пола, який пильно стежить і керує ним.*

### Цінні речі

*Подерта фотографія, на якій він з батьками, Трішею та Алленом, під час їхньої останньої спільної відпустки перед тим, як ті потонули.*

### Спорядження і майно

*Захисний спецодяг*

*Пачка цигарок і запальничка*

*Смартфон*

\_\_\_\_\_

\_\_\_\_\_

### Риси

*Має репутацію працюючого, хоча й позбавленого уваги робітника. Його фантазія пробуджується, лише коли він бере в руки фотоапарат.*

### Травми та шрами

\_\_\_\_\_

\_\_\_\_\_

### Фобії та манії

\_\_\_\_\_

\_\_\_\_\_

### Фоліанти та заклинання

\_\_\_\_\_

\_\_\_\_\_

### Дивні події та зустрічі

\_\_\_\_\_

\_\_\_\_\_

### БАГАТСТВО

У кишені \_\_\_\_\_

Заощадження \_\_\_\_\_

Активи \_\_\_\_\_

\_\_\_\_\_

\_\_\_\_\_

## Супутники

Перс. \_\_\_\_\_  
Гравець \_\_\_\_\_

Перс. \_\_\_\_\_  
Гравець \_\_\_\_\_

Перс. \_\_\_\_\_  
Гравець \_\_\_\_\_



Перс. \_\_\_\_\_  
Гравець \_\_\_\_\_

Перс. \_\_\_\_\_  
Гравець \_\_\_\_\_

Перс. \_\_\_\_\_  
Гравець \_\_\_\_\_

## Пам'ятка

### Кидки на вміння та характеристики

| Рівні успіху: | Цілковитий провал 100/96+ | Провал > уміння | Звичайний ≤ уміння | Високий 1/2 уміння | Екстремальний 1/3 уміння | Феноменальний 01 |
|---------------|---------------------------|-----------------|--------------------|--------------------|--------------------------|------------------|
|---------------|---------------------------|-----------------|--------------------|--------------------|--------------------------|------------------|

Перекид: треба виправдати перекид.

Бойові кидки чи кидки на глузд перекинути не можна.

### Рани та відновлення

Перша допомога відновлює 1 ОЗ Медицина відновлює 1К3 ОЗ

Глибока рана = втрата ≥ 1/2 макс. ОЗ за одну атаку

ОЗ дорівнюють 0 (без глибокої рани) = непритомність

ОЗ дорівнюють 0 (з глибокою раною) = при смерті

При смерті: перша допомога = тимч. стабіліз.; далі потрібна медицина

Темп відновлення (без глибокої рани): 1 ОЗ за день

Темп відновлення (з глибокою раною): 1 кидок на відновлення за тиждень



# Дослідник, сучасність

Ім'я Аманда Пітерсон Місце народження \_\_\_\_\_ Стать Жін  
 Місце проживання \_\_\_\_\_ Рід занять Режисерка / Продюсерка Вік 27

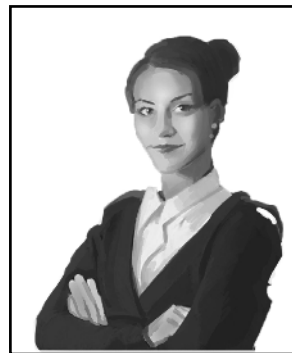

**СПОКЛИК?**  
**КТУЛХУ**  
 40-річний ювілей  
 1981~2021

Характеристики

|            |      |       |       |               |      |       |       |               |             |          |           |
|------------|------|-------|-------|---------------|------|-------|-------|---------------|-------------|----------|-----------|
| СИЛ        | Звич | Висок | Екстр | РОЗ           | Звич | Висок | Екстр | Очки здоров'я | Максимальне | Поточе   |           |
|            | 60   | 30    | 12    |               | 55   | 27    | 11    |               | 11          |          |           |
| СТА        | Звич | Висок | Екстр | ВОЛ           | Звич | Висок | Екстр | Очки магії    | Максимальне | Поточе   |           |
|            | 60   | 30    | 12    |               | 60   | 30    | 12    |               | 12          |          |           |
| СПР        | Звич | Висок | Екстр | ПРИ           | Звич | Висок | Екстр | Талан         | Початковий  | Поточний |           |
|            | 60   | 30    | 12    |               | 65   | 32    | 13    |               | 40          |          |           |
| ІНТ<br>ЦЕІ | Звич | Висок | Екстр | ОСВ<br>ЗНАННЯ | Звич | Висок | Екстр | Глузд         | Початковий  | Поточний | Божевілля |
|            | 70   | 35    | 14    |               | 60   | 30    | 12    |               | 60          |          | 12        |

Макс. глузд  Тимчасове божевілля  Повне божевілля  Глибока рана  Непритомність  При смерті

Уміння

|                                                          |      |       |       |                                                                                 |      |       |       |                                                                |      |       |       |
|----------------------------------------------------------|------|-------|-------|---------------------------------------------------------------------------------|------|-------|-------|----------------------------------------------------------------|------|-------|-------|
| <input type="checkbox"/> Антропология (01%)              | Звич | Висок | Екстр | <input type="checkbox"/> Маскування (05%)                                       | Звич | Висок | Екстр | <input type="checkbox"/> _____ (01%)                           | Звич | Висок | Екстр |
| <input type="checkbox"/> Археология (01%)                |      |       |       | <input type="checkbox"/> Медицина (01%)                                         |      |       |       | <input type="checkbox"/> Пілотування                           |      |       |       |
| <input type="checkbox"/> Бій (рукопашний) (25%)          | 25   | 12    | 5     | <input type="checkbox"/> <u>Фільмування</u> (05%)<br><i>Мистецтво / ремесло</i> | 40   | 20    | 8     | <input type="checkbox"/> Плавання (20%)                        | 20   | 10    | 4     |
| <input type="checkbox"/> <u>Бій</u>                      |      |       |       | <input type="checkbox"/> _____                                                  |      |       |       | <input type="checkbox"/> Пошук прихованого (25%)               | 55   | 27    | 11    |
| <input type="checkbox"/> _____                           |      |       |       | <input type="checkbox"/> Міти Ктулху (00%)                                      |      |       |       | <input type="checkbox"/> Правознавство (05%)                   |      |       |       |
| <input type="checkbox"/> Бухгалтерія (05%)               | 35   | 17    | 7     | <input type="checkbox"/> _____ (01%)<br><i>Мова (іноземна)</i>                  |      |       |       | <input type="checkbox"/> Природознавство (10%)                 | 10   | 5     | 2     |
| <input type="checkbox"/> <u>Вживання</u> (10%)           |      |       |       | <input type="checkbox"/> _____                                                  |      |       |       | <input type="checkbox"/> Психологія (10%)                      | 65   | 32    | 13    |
| <input type="checkbox"/> Вистежування (10%)              | 10   | 5     | 2     | <input type="checkbox"/> _____                                                  |      |       |       | <input type="checkbox"/> Ремонт (електрика) (10%)              |      |       |       |
| <input type="checkbox"/> Водіння (20%)                   | 40   | 20    | 8     | <input type="checkbox"/> <u>Англійська</u> (ОСВ)<br><i>Мова (рідна)</i>         | 60   | 30    | 12    | <input type="checkbox"/> Ремонт (механіка) (10%)               | 10   | 5     | 2     |
| <input type="checkbox"/> Вправність рук (10%)            | 10   | 5     | 2     | <input type="checkbox"/> _____ (01%)<br><i>Наука</i>                            |      |       |       | <input type="checkbox"/> Слух (20%)                            | 55   | 27    | 11    |
| <input type="checkbox"/> Достаток (00%)                  | 40   | 20    | 8     | <input type="checkbox"/> _____                                                  |      |       |       | <input type="checkbox"/> Слюсарство (01%)                      |      |       |       |
| <input type="checkbox"/> Електроніка (01%)               |      |       |       | <input type="checkbox"/> _____                                                  |      |       |       | <input type="checkbox"/> Стрибок (20%)                         | 20   | 10    | 4     |
| <input type="checkbox"/> Залюкування (15%)               | 15   | 7     | 3     | <input type="checkbox"/> Непомітність (20%)                                     | 20   | 10    | 4     | <input type="checkbox"/> Стрільба (гвинтівка / дробовик) (25%) | 25   | 12    | 5     |
| <input type="checkbox"/> Історія (05%)                   | 60   | 30    | 12    | <input type="checkbox"/> Обман (05%)                                            | 65   | 32    | 13    | <input type="checkbox"/> Стрільба (пістолет) (20%)             | 20   | 10    | 4     |
| <input type="checkbox"/> Керування важкою технікою (01%) |      |       |       | <input type="checkbox"/> Окультизм (05%)                                        |      |       |       | <input type="checkbox"/> _____<br><i>Стрільба</i>              |      |       |       |
| <input type="checkbox"/> Кидання (20%)                   | 20   | 10    | 4     | <input type="checkbox"/> Орієнтування на місцевості (10%)                       | 10   | 5     | 2     | <input type="checkbox"/> Ухиляння (половина СПР)               | 30   | 15    | 6     |
| <input type="checkbox"/> Користування бібліотекою (20%)  | 20   | 10    | 4     | <input type="checkbox"/> Оцінка майна (05%)                                     |      |       |       | <input type="checkbox"/> Шарм (15%)                            | 15   | 7     | 3     |
| <input type="checkbox"/> Користування комп'ютером (05%)  |      |       |       | <input type="checkbox"/> Переконливість (10%)                                   | 55   | 27    | 11    | <input type="checkbox"/> _____                                 |      |       |       |
| <input type="checkbox"/> Лазіння (20%)                   | 20   | 10    | 4     | <input type="checkbox"/> Перша допомога (30%)                                   | 50   | 25    | 10    | <input type="checkbox"/> _____                                 |      |       |       |

Бій

|            |         |          |           |           |              |                       |                     |
|------------|---------|----------|-----------|-----------|--------------|-----------------------|---------------------|
| Зброя      | Уміння  | Пошкодж. | К-ть атак | Дальність | К-ть набойів | Показник несправності | Переміщення         |
| Рукопашний | 25 12 5 | 1КЗ + БП | 1         | -         | -            | -                     | 9                   |
| _____      |         | _____    | _____     | _____     | _____        | _____                 | Будова              |
| _____      |         | _____    | _____     | _____     | _____        | _____                 | 0                   |
| _____      |         | _____    | _____     | _____     | _____        | _____                 | Ухиляння            |
| _____      |         | _____    | _____     | _____     | _____        | _____                 | 30 15 6             |
| _____      |         | _____    | _____     | _____     | _____        | _____                 | Бонусні пошкодження |
| _____      |         | _____    | _____     | _____     | _____        | _____                 |                     |

## Моя історія

\_\_\_\_\_

\_\_\_\_\_

\_\_\_\_\_

\_\_\_\_\_

\_\_\_\_\_

\_\_\_\_\_

### ПРИМІТКИ:

Ви вважаєте, що цей документальний фільм — стане вашим проривом. Ви не довіряєте Тому, але використовуєте його, щоб отримати бажане. Ваші почуття до Ширлі неоднозначні: іноді вам шкода її; іноді ви зневажаєте її за те, що вона дозволила нею попіхати.

## Передісторія

**Опис зовнішності** Ділові костюми можуть бути дещо старомодними, але так люди з першого погляду розуміють, що ви налаштовані серйозно (хоч на цій роботі вам довелося перейти на більш повсякденний одяг — він краще сидить під захисним спецодягом).

**Переконання і вірування** Рух «Сила жінок» справив величезний вплив на маленьку Аманду, відтоді ви всіляко підтримуєте своїх сестер у намаганнях зламати скляну стелю.

**Важливі люди** Коли вам було 7 років, ви були в захваті від «Spice Girls», і, чесно кажучи, обожнюєте їх і досі. Ви навіть двічі були на їхніх концертах (у тому числі в турі воз'єднання)!

**Важливі місця** Нічні клуби — ви обожнюєте відриватися на танцмайdanчику.

**Цінні речі** Квитки й листівки з концертів «Spice Girls».

## Спорядження і майно

Захисний спецодяг \_\_\_\_\_

Розклад зйомок \_\_\_\_\_

Смартфон \_\_\_\_\_

\_\_\_\_\_

\_\_\_\_\_

**Риси** Амбітна й цілеспрямована — ви так чи інакше досягнете вершини в цій галузі.

**Травми та шрами** \_\_\_\_\_

\_\_\_\_\_

\_\_\_\_\_

**Фобії та манії** \_\_\_\_\_

\_\_\_\_\_

\_\_\_\_\_

**Фоліанти та заклинання** \_\_\_\_\_

\_\_\_\_\_

\_\_\_\_\_

**Дивні події та зустрічі** \_\_\_\_\_

\_\_\_\_\_

\_\_\_\_\_

## Багатство

У кишені \_\_\_\_\_

Заощадження \_\_\_\_\_

Активи \_\_\_\_\_

\_\_\_\_\_

\_\_\_\_\_

## Супутники

Перс. \_\_\_\_\_

Гравець \_\_\_\_\_

Перс. \_\_\_\_\_

Гравець \_\_\_\_\_

Перс. \_\_\_\_\_

Гравець \_\_\_\_\_



Перс. \_\_\_\_\_

Гравець \_\_\_\_\_

Перс. \_\_\_\_\_

Гравець \_\_\_\_\_

Перс. \_\_\_\_\_

Гравець \_\_\_\_\_

## Пам'ятка

### Кидки на вміння та характеристики

| Рівні успіху: | Цілковитий провал 100/96+ | Провал > уміння | Звичайний ≤ уміння | Високий 1/2 уміння | Екстремальний 1/3 уміння | Феноменальний 01 |
|---------------|---------------------------|-----------------|--------------------|--------------------|--------------------------|------------------|
|---------------|---------------------------|-----------------|--------------------|--------------------|--------------------------|------------------|

Перекид: треба виправдати перекид.

Бойові кидки чи кидки на глузд перекинути не можна.

### Рани та відновлення

Перша допомога відновлює 1 ОЗ Медицина відновлює 1К3 ОЗ

Глибока рана = втрата ≥ 1/2 макс. ОЗ за одну атаку

ОЗ дорівнюють 0 (без глибокої рани) = непритомність

ОЗ дорівнюють 0 (з глибокою ранюю) = при смерті

При смерті: перша допомога = тимч. стабіліз.; далі потрібна медицина

Темп відновлення (без глибокої рани): 1 ОЗ за день

Темп відновлення (з глибокою ранюю): 1 кидок на відновлення за тиждень



## Дослідник, сучасність



**СПОКЛИК?**  
**КТУЛХУ**  
40-річний ювілей  
1981~2021

Ім'я Том Чемберс Місце народження \_\_\_\_\_ Стать Чол  
Місце проживання \_\_\_\_\_ Рід занять Оператор (фотограф) Вік 32

Характеристики

|            |      |       |       |               |      |       |       |               |             |          |           |
|------------|------|-------|-------|---------------|------|-------|-------|---------------|-------------|----------|-----------|
| СИЛ        | Звич | Висок | Екстр | РОЗ           | Звич | Висок | Екстр | Очки здоров'я | Максимальне | Поточе   |           |
|            | 65   | 32    | 13    |               | 40   | 20    | 8     |               | 8           |          |           |
| СТА        | Звич | Висок | Екстр | ВОЛ           | Звич | Висок | Екстр | Очки магії    | Максимальне | Поточе   |           |
|            | 45   | 22    | 9     |               | 60   | 30    | 12    |               | 12          |          |           |
| СПР        | Звич | Висок | Екстр | ПРИ           | Звич | Висок | Екстр | Талан         | Початковий  | Поточний |           |
|            | 60   | 30    | 12    |               | 45   | 22    | 9     |               | 50          |          |           |
| ІНТ<br>ЦЕІ | Звич | Висок | Екстр | ОСВ<br>ЗНАННЯ | Звич | Висок | Екстр | Глузд         | Початковий  | Поточний | Божевілля |
|            | 60   | 30    | 12    |               | 60   | 30    | 12    |               | 60          |          | 12        |

Макс. глузд  Тимчасове божевілля  Повне божевілля  Глибока рана  Непритомність  При смерті

Уміння

|                                                          |      |       |       |                                                                          |      |       |       |                                                                |      |       |       |
|----------------------------------------------------------|------|-------|-------|--------------------------------------------------------------------------|------|-------|-------|----------------------------------------------------------------|------|-------|-------|
| <input type="checkbox"/> Антропология (01%)              | Звич | Висок | Екстр | <input type="checkbox"/> Маскування (05%)                                | Звич | Висок | Екстр | <input type="checkbox"/> _____ (01%)                           | Звич | Висок | Екстр |
| <input type="checkbox"/> Археология (01%)                |      |       |       | <input type="checkbox"/> Медицина (01%)                                  |      |       |       | <input type="checkbox"/> Пілотування                           |      |       |       |
| <input type="checkbox"/> Бій (рукопашний) (25%)          | 55   | 27    | 11    | <input type="checkbox"/> Фільмування (05%)<br><i>Мистецтво / ремесло</i> | 70   | 35    | 14    | <input type="checkbox"/> Плавання (20%)                        | 20   | 10    | 4     |
| <input type="checkbox"/> Бій                             |      |       |       | <input type="checkbox"/> _____                                           |      |       |       | <input type="checkbox"/> Пошук прихованого (25%)               | 65   | 32    | 13    |
| <input type="checkbox"/> _____                           |      |       |       | <input type="checkbox"/> Міти Ктулху (00%)                               |      |       |       | <input type="checkbox"/> Правознавство (05%)                   |      |       |       |
| <input type="checkbox"/> Бухгалтерія (05%)               |      |       |       | <input type="checkbox"/> _____ (01%)<br><i>Мова (іноземна)</i>           |      |       |       | <input type="checkbox"/> Природознавство (10%)                 | 10   | 5     | 2     |
| <input type="checkbox"/> _____ (10%)<br><i>Виживання</i> |      |       |       | <input type="checkbox"/> _____                                           |      |       |       | <input type="checkbox"/> Психологія (10%)                      | 65   | 32    | 13    |
| <input type="checkbox"/> Вистежування (10%)              | 10   | 5     | 2     | <input type="checkbox"/> _____                                           |      |       |       | <input type="checkbox"/> Ремонт (електрика) (10%)              | 25   | 12    | 5     |
| <input type="checkbox"/> Водіння (20%)                   | 20   | 10    | 4     | <input type="checkbox"/> Англійська (ОСВ)<br><i>Мова (рідна)</i>         | 60   | 30    | 12    | <input type="checkbox"/> Ремонт (механіка) (10%)               | 25   | 12    | 5     |
| <input type="checkbox"/> Вправність рук (10%)            | 10   | 5     | 2     | <input type="checkbox"/> _____ (01%)<br><i>Наука</i>                     |      |       |       | <input type="checkbox"/> Слух (20%)                            | 55   | 27    | 11    |
| <input type="checkbox"/> Достаток (00%)                  | 35   | 17    | 7     | <input type="checkbox"/> _____                                           |      |       |       | <input type="checkbox"/> Слюсарство (01%)                      |      |       |       |
| <input type="checkbox"/> Електроніка (01%)               |      |       |       | <input type="checkbox"/> _____                                           |      |       |       | <input type="checkbox"/> Стрибок (20%)                         | 20   | 10    | 4     |
| <input type="checkbox"/> Залюкування (15%)               | 65   | 32    | 13    | <input type="checkbox"/> Непомітність (20%)                              | 40   | 20    | 8     | <input type="checkbox"/> Стрільба (гвинтівка / дробовик) (25%) | 25   | 12    | 5     |
| <input type="checkbox"/> Історія (05%)                   |      |       |       | <input type="checkbox"/> Обман (05%)                                     |      |       |       | <input type="checkbox"/> Стрільба (пістолет) (20%)             | 20   | 10    | 4     |
| <input type="checkbox"/> Керування важкою технікою (01%) |      |       |       | <input type="checkbox"/> Окультизм (05%)                                 | 45   | 22    | 9     | <input type="checkbox"/> _____                                 |      |       |       |
| <input type="checkbox"/> Кидання (20%)                   | 20   | 10    | 4     | <input type="checkbox"/> Орієнтування на місцевості (10%)                | 10   | 5     | 2     | <input type="checkbox"/> Стрільба<br><i>Стрільба</i>           |      |       |       |
| <input type="checkbox"/> Користування бібліотекою (20%)  | 20   | 10    | 4     | <input type="checkbox"/> Оцінка майна (05%)                              |      |       |       | <input type="checkbox"/> Ухиляння (половина СПР)               | 30   | 15    | 6     |
| <input type="checkbox"/> Користування комп'ютером (05%)  |      |       |       | <input type="checkbox"/> Переконливість (10%)                            | 10   | 5     | 2     | <input type="checkbox"/> Шарм (15%)                            | 15   | 7     | 3     |
| <input type="checkbox"/> Лазіння (20%)                   | 20   | 10    | 4     | <input type="checkbox"/> Перша допомога (30%)                            | 30   | 15    | 6     | <input type="checkbox"/> _____                                 |      |       |       |

Бій

|            |          |          |           |           |              |                       |                     |
|------------|----------|----------|-----------|-----------|--------------|-----------------------|---------------------|
| Зброя      | Уміння   | Пошкодж. | К-ть атак | Дальність | К-ть набойів | Показник несправності | Переміщення         |
| Рукопашний | 55 27 11 | 1КЗ + БП | 1         | -         | -            | -                     | 9                   |
| _____      |          | _____    | _____     | _____     | _____        | _____                 | Будова              |
| _____      |          | _____    | _____     | _____     | _____        | _____                 | Ухиляння            |
| _____      |          | _____    | _____     | _____     | _____        | _____                 | Бонусні пошкодження |

## Моя історія

\_\_\_\_\_

\_\_\_\_\_

\_\_\_\_\_

\_\_\_\_\_

\_\_\_\_\_

\_\_\_\_\_

### ПРИМІТКИ:

Вас звільнили з останньої роботи в телевізійному реаліті-шоу «Полювання на привидів» за те, що ви імітували ознаки присутності привидів і потрапили на камеру. Тепер ви отримуєте значно менше пропозицій роботи і були змушені погодитись на цей проєкт реаліті-шоу про прибиральників.

## Передісторія

Опис зовнішності \_\_\_\_\_  
 Невисокий, кременезний, зі зламаним носом (забагато п'яних дійок за багато років).

Переконання і вірування \_\_\_\_\_  
 Вся ця окультна фігня з привидами?  
 Нічого страшного, якщо знати, що робити (все одно це нісенітниця).

Важливі люди Ваш наставник – Едвард («Великий Тед») Робертс. Він навчив вас усього, що ви знаєте про операторську роботу (і про випивку). Те, що вас звільнили з паранормального шоу, дуже його розчарувало, тож ви розглядаєте цю роботу як шанс відновити репутацію в його очах.  
 Важливі місця \_\_\_\_\_  
 Офіс кінокомпанії – місце ваших найбільших триумфів і найгірших конфузів.

Цінні речі \_\_\_\_\_  
 Національна телевізійна премія за документальний фільм, який ви зняли у коледжі.  
 Якби ж все, що ви знімали, було таким якісним!

### Спорядження і майно

Камера з усім обладнанням \_\_\_\_\_  
 Фляга з алкоголем \_\_\_\_\_  
 Захисний спецодяг \_\_\_\_\_  
 Смартфон (з тріснутим екраном) \_\_\_\_\_

Риси \_\_\_\_\_  
 Ви схильні до ризику, і це одна з причин, чому ви застрягли тут, знімаючи цю документалку.

Травми та шрами \_\_\_\_\_

Фобії та манії \_\_\_\_\_

Фоліанти та заклинання \_\_\_\_\_

Дивні події та зустрічі \_\_\_\_\_

### Багатство

У кишені \_\_\_\_\_  
 Заощадження \_\_\_\_\_  
 Активи \_\_\_\_\_

## Супутники

Перс. \_\_\_\_\_  
 Гравець \_\_\_\_\_

Перс. \_\_\_\_\_  
 Гравець \_\_\_\_\_

Перс. \_\_\_\_\_  
 Гравець \_\_\_\_\_



Перс. \_\_\_\_\_  
 Гравець \_\_\_\_\_

Перс. \_\_\_\_\_  
 Гравець \_\_\_\_\_

Перс. \_\_\_\_\_  
 Гравець \_\_\_\_\_

## Пам'ятка

### Кидки на вміння та характеристики

|               |                           |                 |                    |                    |                          |                  |
|---------------|---------------------------|-----------------|--------------------|--------------------|--------------------------|------------------|
| Рівні успіху: | Цілковитий провал 100/96+ | Провал > уміння | Звичайний ≤ уміння | Високий 1/2 уміння | Екстремальний 1/3 уміння | Феноменальний 01 |
|---------------|---------------------------|-----------------|--------------------|--------------------|--------------------------|------------------|

Перекид: треба виправдати перекид.

Бойові кидки чи кидки на глузд перекинути не можна.

### Рани та відновлення

Перша допомога відновлює 1 ОЗ Медицина відновлює 1К3 ОЗ

Глибока рана = втрата ≥ 1/2 макс. ОЗ за одну атаку

ОЗ дорівнюють 0 (без глибокої рани) = непритомність

ОЗ дорівнюють 0 (з глибокою раною) = при смерті

При смерті: перша допомога = тимч. стабіліз.; далі потрібна медицина

Темп відновлення (без глибокої рани): 1 ОЗ за день

Темп відновлення (з глибокою раною): 1 кидок на відновлення за тиждень

# Дослідник, сучасність

Ім'я Еллі Стелфорд Місце народження \_\_\_\_\_ Стать Жін  
 Місце проживання \_\_\_\_\_ Рід занять Звукооператорка Вік 22

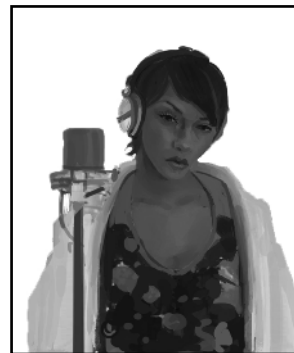

**СПОКЛИК?**  
**КТУЛХУ**  
 40-річний ювілей  
 1981~2021

Характеристики

|            |      |       |       |               |       |       |       |               |             |            |             |        |
|------------|------|-------|-------|---------------|-------|-------|-------|---------------|-------------|------------|-------------|--------|
| СИЛ        | Звич | Висок | Екстр | РОЗ           | Звич  | Висок | Екстр | Очки здоров'я | Максимальне | Поточе     |             |        |
|            | 55   | 27    | 11    |               | 60    | 30    | 12    |               | 11          |            |             |        |
|            | СТА  | Звич  | Висок |               | Екстр | ВОЛ   | Звич  | Висок         | Екстр       | Очки магії | Максимальне | Поточе |
|            |      | 55    | 27    |               | 11    |       | 50    | 25            | 10          |            | 10          |        |
| СПР        | Звич | Висок | Екстр | ПРИ           | Звич  | Висок | Екстр | Талант        | Початковий  | Поточний   |             |        |
|            | 65   | 32    | 13    |               | 90    | 45    | 18    |               | 45          |            |             |        |
| ІНТ<br>ЦЕІ | Звич | Висок | Екстр | ОСВ<br>ЗНАННЯ | Звич  | Висок | Екстр | Глузд         | Початковий  | Поточний   | Божевілля   |        |
|            | 85   | 42    | 17    |               | 75    | 37    | 15    |               | 50          |            | 10          |        |

Макс. глузд  Тимчасове божевілля  Повне божевілля  Глибока рана  Непритомність  При смерті

Уміння

|                                                          |      |       |       |                                                                                |      |       |       |                                                                |      |       |       |
|----------------------------------------------------------|------|-------|-------|--------------------------------------------------------------------------------|------|-------|-------|----------------------------------------------------------------|------|-------|-------|
| <input type="checkbox"/> Антропология (01%)              | Звич | Висок | Екстр | <input type="checkbox"/> Маскування (05%)                                      | Звич | Висок | Екстр | <input type="checkbox"/> _____ (01%)                           | Звич | Висок | Екстр |
| <input type="checkbox"/> Археология (01%)                |      |       |       | <input type="checkbox"/> Медицина (01%)                                        |      |       |       | <i>Пілотування</i>                                             |      |       |       |
| <input type="checkbox"/> Бій (рукопашний) (25%)          | 30   | 15    | 6     | <input type="checkbox"/> <u>Звукозапис</u> (05%)<br><i>Мистецтво / ремесло</i> | 60   | 30    | 12    | <input type="checkbox"/> Плавання (20%)                        | 20   | 10    | 4     |
| <input type="checkbox"/> <i>Бій</i>                      |      |       |       | <input type="checkbox"/> _____                                                 |      |       |       | <input type="checkbox"/> Пошук прихованого (25%)               | 65   | 32    | 13    |
| <input type="checkbox"/> _____                           |      |       |       | <input type="checkbox"/> Міти Ктулху (00%)                                     |      |       |       | <input type="checkbox"/> Правознавство (05%)                   |      |       |       |
| <input type="checkbox"/> Бухгалтерія (05%)               |      |       |       | <input type="checkbox"/> <u>Латина</u> (01%)<br><i>Мова (іноземна)</i>         | 10   | 5     | 2     | <input type="checkbox"/> Природознавство (10%)                 | 10   | 5     | 2     |
| <input type="checkbox"/> <i>Вживання</i> (10%)           |      |       |       | <input type="checkbox"/> _____                                                 |      |       |       | <input type="checkbox"/> Психологія (10%)                      | 10   | 5     | 2     |
| <input type="checkbox"/> Вистежування (10%)              | 10   | 5     | 2     | <input type="checkbox"/> <u>Англійська</u> (ОСВ)<br><i>Мова (рідна)</i>        | 75   | 37    | 15    | <input type="checkbox"/> Ремонт (електрика) (10%)              | 60   | 30    | 12    |
| <input type="checkbox"/> Водіння (20%)                   | 20   | 10    | 4     | <input type="checkbox"/> <u>Інженерія</u> (01%)<br><i>Наука</i>                | 50   | 25    | 10    | <input type="checkbox"/> Ремонт (механіка) (10%)               | 55   | 27    | 11    |
| <input type="checkbox"/> Вправність рук (10%)            | 10   | 5     | 2     | <input type="checkbox"/> <u>Фізика</u>                                         | 40   | 20    | 8     | <input type="checkbox"/> Слух (20%)                            | 70   | 35    | 14    |
| <input type="checkbox"/> Достаток (00%)                  | 30   | 15    | 6     | <input type="checkbox"/> _____                                                 |      |       |       | <input type="checkbox"/> Слюсарство (01%)                      |      |       |       |
| <input type="checkbox"/> Електроніка (01%)               | 20   | 10    | 4     | <input type="checkbox"/> Непомітність (20%)                                    | 60   | 30    | 12    | <input type="checkbox"/> Стрибок (20%)                         | 20   | 10    | 4     |
| <input type="checkbox"/> Залюкування (15%)               | 15   | 7     | 3     | <input type="checkbox"/> Обман (05%)                                           |      |       |       | <input type="checkbox"/> Стрільба (гвинтівка / дробовик) (25%) | 25   | 12    | 5     |
| <input type="checkbox"/> Історія (05%)                   |      |       |       | <input type="checkbox"/> Окультизм (05%)                                       |      |       |       | <input type="checkbox"/> Стрільба (пістолет) (20%)             | 20   | 10    | 4     |
| <input type="checkbox"/> Керування важкою технікою (01%) |      |       |       | <input type="checkbox"/> Орієнтування на місцевості (10%)                      | 10   | 5     | 2     | <input type="checkbox"/> _____<br><i>Стрільба</i>              |      |       |       |
| <input type="checkbox"/> Кидання (20%)                   | 20   | 10    | 4     | <input type="checkbox"/> Оцінка майна (05%)                                    |      |       |       | <input type="checkbox"/> Ухиляння (половина СПР)               | 35   | 17    | 7     |
| <input type="checkbox"/> Користування бібліотекою (20%)  | 60   | 30    | 12    | <input type="checkbox"/> Переконливість (10%)                                  | 10   | 5     | 2     | <input type="checkbox"/> Шарм (15%)                            | 60   | 30    | 12    |
| <input type="checkbox"/> Користування комп'ютером (05%)  |      |       |       | <input type="checkbox"/> Перша допомога (30%)                                  | 30   | 15    | 6     | <input type="checkbox"/> _____                                 |      |       |       |
| <input type="checkbox"/> Лазіння (20%)                   | 20   | 10    | 4     |                                                                                |      |       |       |                                                                |      |       |       |

Бій

|            |         |          |           |           |              |                       |                     |
|------------|---------|----------|-----------|-----------|--------------|-----------------------|---------------------|
| Зброя      | Уміння  | Пошкодж. | К-ть атак | Дальність | К-ть набойів | Показник несправності | Переміщення         |
| Рукопашний | 30 15 6 | 1КЗ + БП | 1         | -         | -            | -                     | 8                   |
| _____      |         | _____    | _____     | _____     | _____        | _____                 | Будова              |
| _____      |         | _____    | _____     | _____     | _____        | _____                 | 0                   |
| _____      |         | _____    | _____     | _____     | _____        | _____                 | Ухиляння            |
| _____      |         | _____    | _____     | _____     | _____        | _____                 | 35 17 7             |
| _____      |         | _____    | _____     | _____     | _____        | _____                 | Бонусні пошкодження |
| _____      |         | _____    | _____     | _____     | _____        | _____                 |                     |



## Моя історія

---

---

---

---

---

---

---

---

### ПРИМІТКИ:

*Ви постійно стикались з тим, що вас не сприймають серйозно через привабливу зовнішність. Робота над цим проектом – ваша перша робота після університету. Ви захоплюєтеся заняттям Аманди, хоч вона вам і не дуже подобається. Вам важко працювати з Томом через його складний характер.*

## Передісторія

### Опис зовнішності

*Надзвичайно приваблива молода жінка, яка могла б легко стати моделлю, а не ховатися по той бік камери.*

### Переконання і вірування

*Віра Еллі в Бога допомогла їй пережити важкі часи.*

### Важливі люди

*Її дівчина, Чарлі. Важко бути так далеко від неї через напружений графік зйомок, але обидві знають, що це лише тимчасові незручності.*

*Важливі місця Студія звукозапису, власником якої є її батько. Саме там вона вирішила, чим хоче займатися решту свого життя (і саме там вона познайомилася з Чарлі).*

### Цінні речі

*Золотий хрестик на ланцюжку, який Чарлі подарувала їй на останній день народження.*

### Спорядження і майно

*Обладнання для звукозапису*

*Захисний спецодяг*

*Смартфон останньої моделі*

### Риси

*Щедра, доброзичлива, з променистою посмішкою і безмежним ентузіазмом.*

### Травми та шрами

### Фобії та манії

### Фоліанти та заклинання

### Дивні події та зустрічі

### Багатство

У кишені \_\_\_\_\_

Заощадження \_\_\_\_\_

Активи \_\_\_\_\_

## Супутники

Перс. \_\_\_\_\_  
Гравець \_\_\_\_\_

Перс. \_\_\_\_\_  
Гравець \_\_\_\_\_

Перс. \_\_\_\_\_  
Гравець \_\_\_\_\_



Перс. \_\_\_\_\_  
Гравець \_\_\_\_\_

Перс. \_\_\_\_\_  
Гравець \_\_\_\_\_

Перс. \_\_\_\_\_  
Гравець \_\_\_\_\_

## Пам'ятка

### Кидки на вміння та характеристики

| Рівні успіху: | Цілковитий провал 100/96+ | Провал > уміння | Звичайний ≤ уміння | Високий 1/2 уміння | Екстремальний 1/3 уміння | Феноменальний 01 |
|---------------|---------------------------|-----------------|--------------------|--------------------|--------------------------|------------------|
|---------------|---------------------------|-----------------|--------------------|--------------------|--------------------------|------------------|

Перекид: треба виправдати перекид.

Бойові кидки чи кидки на глузд перекинути не можна.

### Рани та відновлення

Перша допомога відновлює 1 ОЗ Медицина відновлює 1К3 ОЗ

Глибока рана = втрата ≥ 1/2 макс. ОЗ за одну атаку

ОЗ дорівнюють 0 (без глибокої рани) = непритомність

ОЗ дорівнюють 0 (з глибокою раною) = при смерті

При смерті: перша допомога = тимч. стабіліз.; далі потрібна медицина

Темп відновлення (без глибокої рани): 1 ОЗ за день

Темп відновлення (з глибокою раною): 1 кидок на відновлення за тиждень